

## Nastavení e-mailového účtu v prostředí MS Outlook Express

Spustíte Outlook Express. Při prvním spuštění se **automaticky** otevře **Průvodce připojením k internetu**. Do kolonky **Zobrazované jméno** vyplňte jméno, které bude uvedeno při odesílání e-mailů. Klikněte na tlačítko „**Další**“.

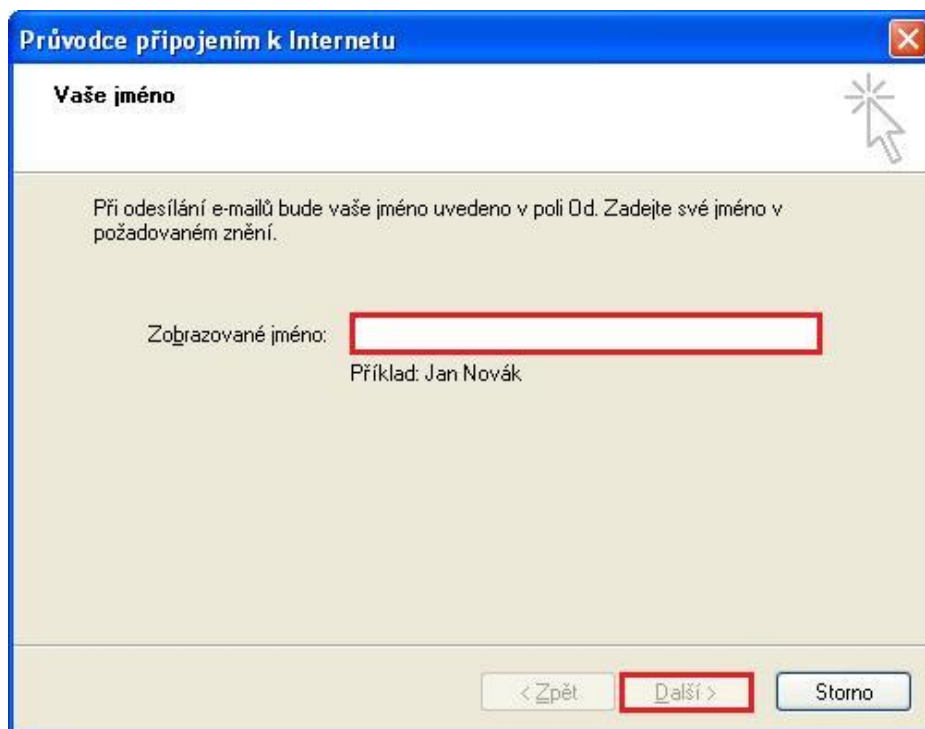

V dalším okně zadejte Vaší **e-mailovou adresu** a klikněte na tlačítko „**Další**“.

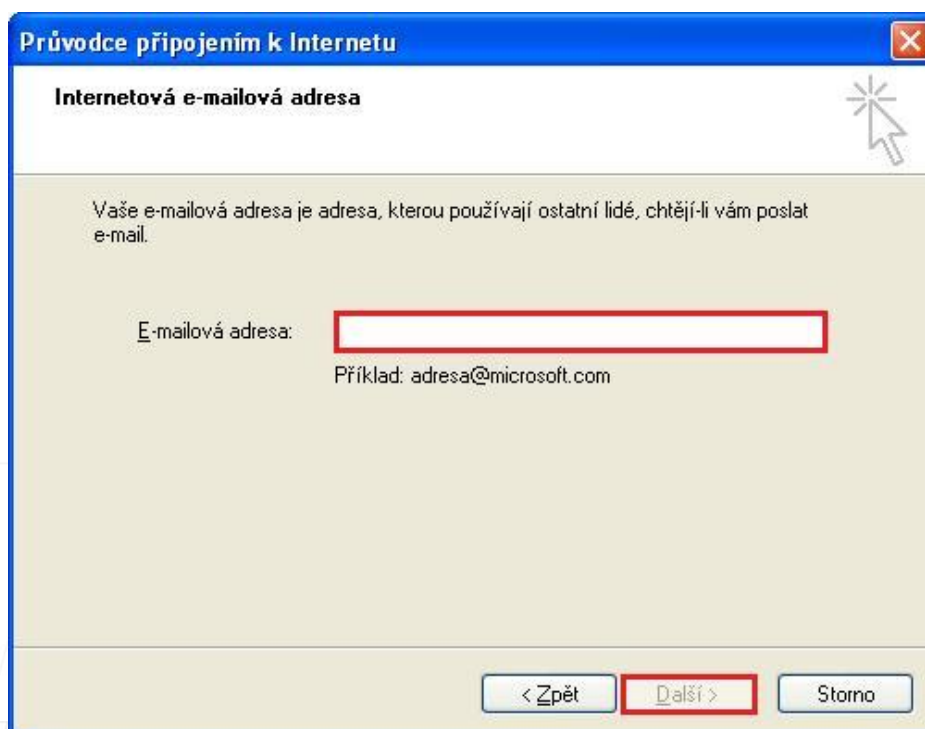

Pokud k automatickému otevření Průvodce připojením k internetu nedojde, postupujte takto: Na nástrojové liště klikněte na „**Nástroje**“ a v roletkovém menu zvolte „**Účty...**“

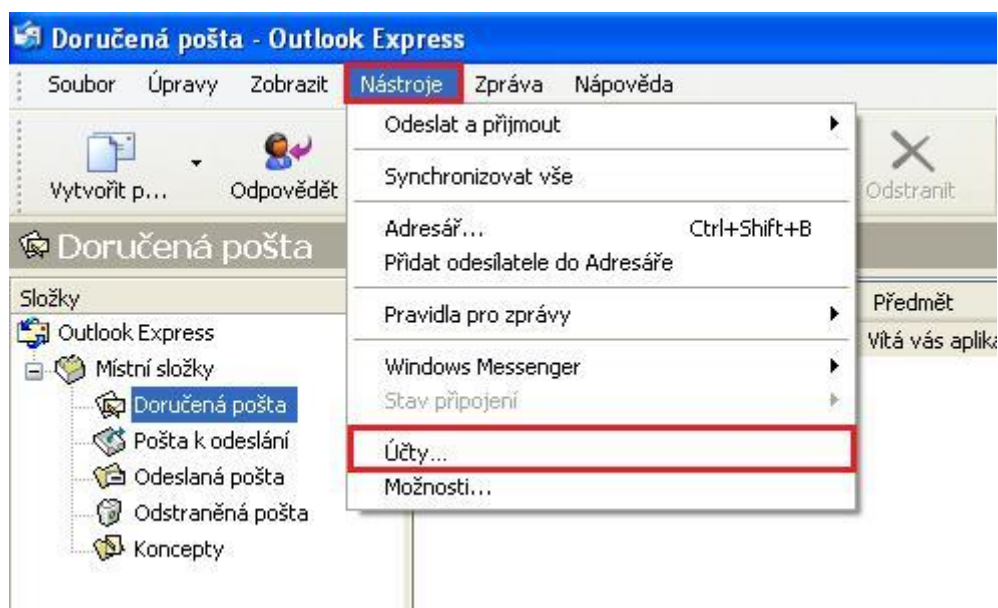

V nově otevřeném okně klikněte na tlačítko „**Přidat**“ a ze zobrazených možností zvolte **Pošta**.

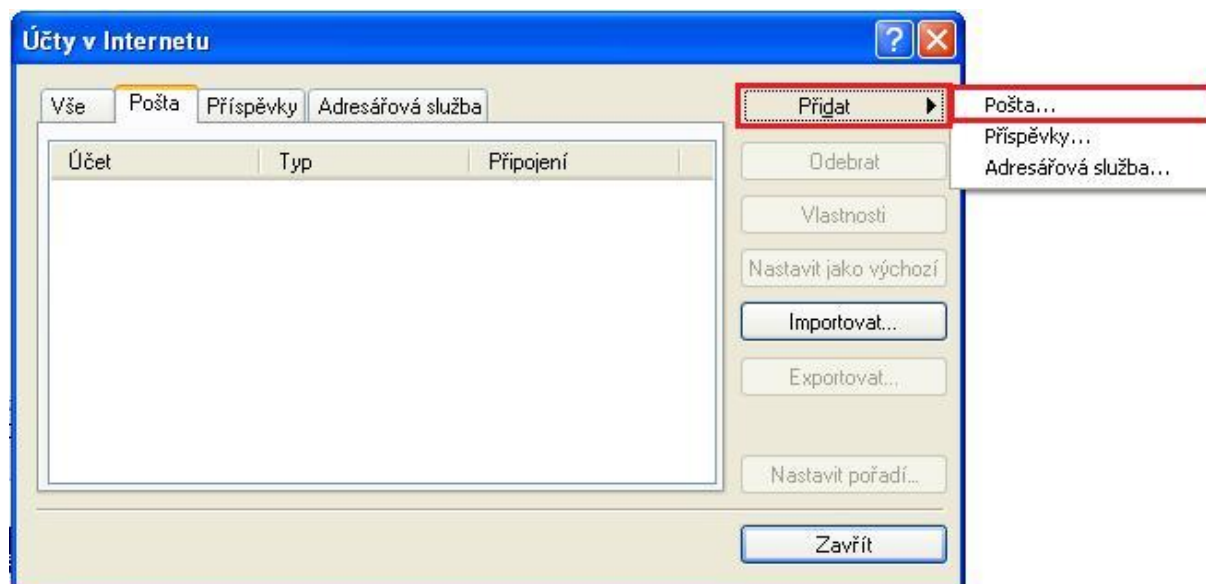

V následujícím okně zvolte **Typ serveru příchozí pošty**. U většiny e-mailových účtů se volí typ **POP3**.

Do kolonky „**Server příchozí pošty**“ vyplňte POP3 nebo IMAP Vašeho zřizovatele e-mailové schránky (např. pro Seznam.cz je to: pop3.seznam.cz).

Do kolonky **Server odchozí pošty (SMTP)** vyplňte: **smtp.pamico-czech.cz**

Poté klikněte na tlačítko „**Další**“.

Průvodce připojením k Internetu

**Názvy e-mailových serverů**

Typ serveru příchozí pošty: POP3

Server příchozí pošty (POP3, IMAP nebo HTTP):

Server SMTP je server používaný pro odesílání e-mailů.

Server odchozí pošty (SMTP):

< Zpět    Další >    Storno

V dalším okně zadejte **Přihlašování k poště Internetu**. Do kolonky **Název účtu** vyplňte své uživatelské jméno (nejčastěji část e-mailové adresy před znakem zavináče), do kolonky Heslo poté **Heslo** k Vašemu e-mailovému účtu.

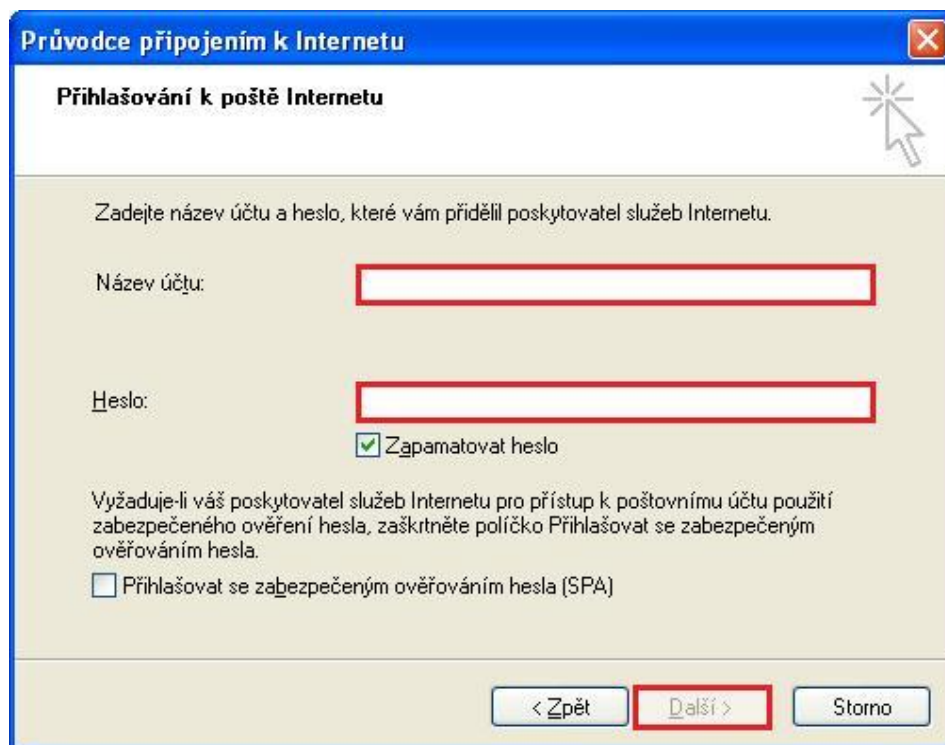

Po kliknutí na tlačítko „**Další**“ by měl být Váš **e-mailový účet** nastaven a **připraven** pro použití v prostředí e-mailového klienta MS Outlook Express, klikněte na tlačítko „**Dokončit**“.

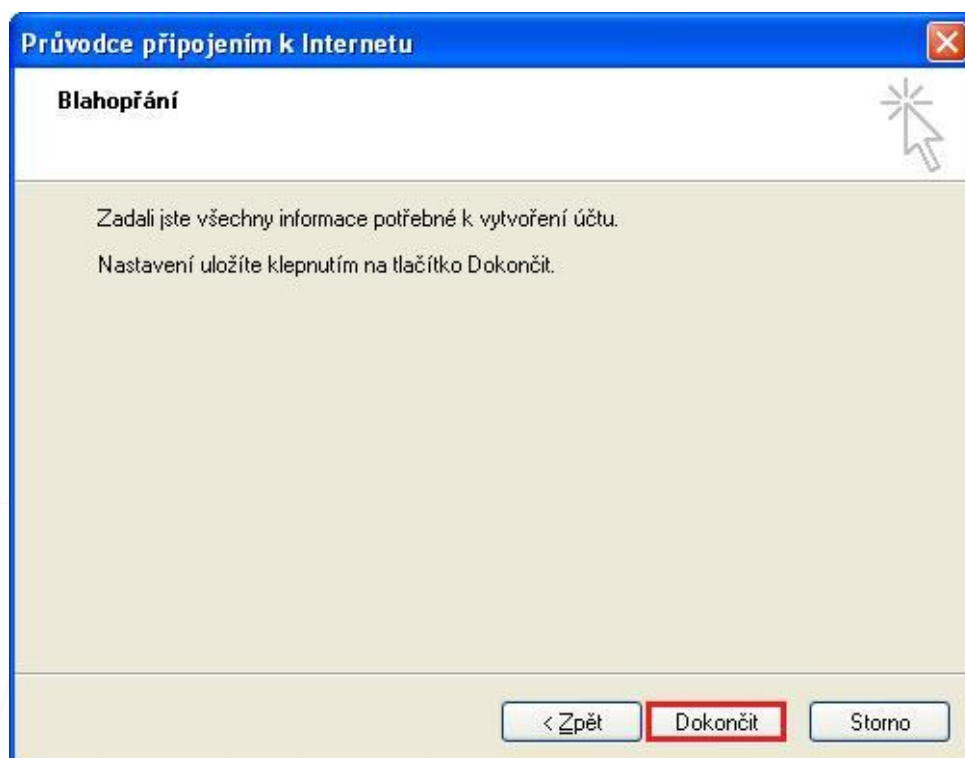
